



Rhederhof

Rheden

Thuiskomen in Rhederhof

Centrum in Rheden voor wonen met zorg en behandeling



Locatie Rhederhof



Zorg in een vertrouwde omgeving

Op zoek naar een vertrouwde en prettige leefomgeving? Dan bent u bij Rhederhof aan het juiste adres. In deze sfeervolle woonzorglocatie, vlakbij het dorpscentrum van Rheden, kunt u terecht als u een chronische lichamelijke aandoening hebt en/of een cognitieve stoornis, zoals dementie. Bij ons mag u dag en nacht professionele zorg en begeleiding verwachten. In een gemoedelijke, huiselijke omgeving. En er is binnen Rhederhof genoeg te beleven. U bent van harte welkom!



Fijne locatie, prachtig gelegen

Het centrum van Rheden is op loopafstand te bereiken. Maar u kunt vanuit Rhederhof ook gemakkelijk een uitstapje maken naar de Posbank, die aan de rand van Rheden ligt. U kunt dus fijn genieten van de natuur. Liever een kopje koffie of thee binnenshuis? Ook dat kan! Kom gerust langs in het restaurant of geniet van het zonnetje op het buitenterras.



Ontmoetingsplek in de wijk

Woont u in de omgeving? Ook dan bent u bij Rhederhof van harte welkom. Bijvoorbeeld om gezellig een hapje te eten in het restaurant. Wist u dat er binnen Rhederhof ook veel activiteiten worden georganiseerd waar u als buurtbewoner aan deel kunt nemen? En hebt u wat minder energie of even geen tijd om te koken? Bestel dan uw maaltijden of vers-boodschappen, zoals kaas, melk, vleeswaren of fruit, via de Maaltijdservice. Lekker makkelijk! Meer informatie vindt u op onze website of bij de receptie. Ook als u zorg thuis nodig hebt, staat het wijkteam Rheden van Attent Zorg Thuis voor u klaar.

De juiste zorg passend bij u

Bij Rhederhof kunt u rekenen op goede zorg en begeleiding die past bij uw wensen. Onze zorgmedewerkers kijken wat u fijn vindt, zodat u aangenaam woont. Zo biedt Rhederhof bewoners met een indicatie voor dementie of een chronische lichamelijke aandoening niet alleen de juiste, maar ook een hele prettige leefomgeving.

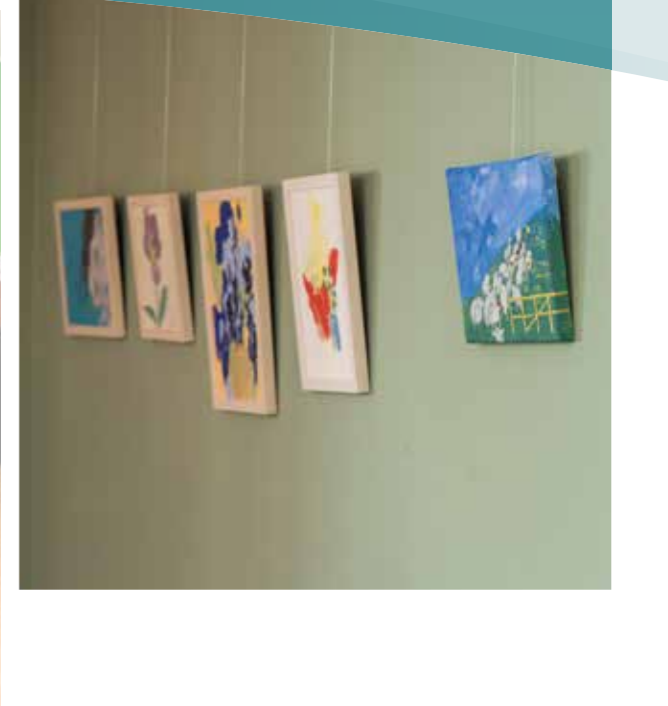

Wonen met zorg

Rhederhof beschikt over diverse woonafdelingen met zo'n 80 ruime zit/slaapkamer-appartementen voorzien van een telefoon-, radio- en tv-aansluiting. Ieder appartement heeft daarnaast een personenalarmeringssysteem. Wij willen er graag voor zorgen dat u zich echt helemaal thuis voelt. Daarom kunt u uw woonruimte inrichten met uw persoonlijke eigendommen en klein meubilair. En tegen een vergoeding kunt u uw was door ons laten verzorgen.

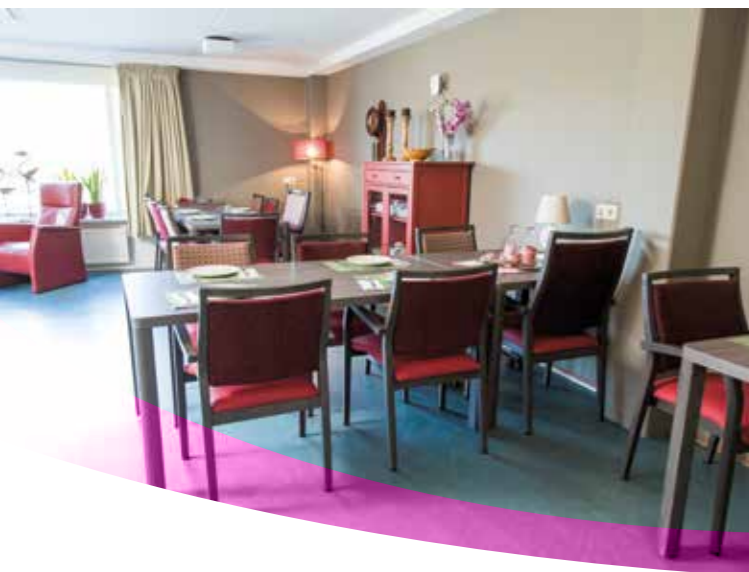

Overzicht van de woon-/slaapruimtes

Zorg	Voor mensen met	Aantal woon-/ slaapruimtes	Grootte
Somatische zorg	Een chronische lichamelijke aandoening	88 woon-/slaapruimtes, verdeeld over vier woonlagen	31 m ²
Psychogeriatrische zorg	Dementie		

Activiteiten

Bij Rhederhof kunt u medoen met allerlei leuke activiteiten. Muziek- en dansmiddagen, voorstellingen, optredens, spelletjes, noem maar op! U hoeft zich dus niet te vervelen. En buiten de deur kunt u deelnemen aan fijne uitstapjes. Prettige dag!

Voorzieningen

Om uw woonomgeving nog aangenamer te maken zijn er verschillende voorzieningen, zowel binnen als buiten Rhederhof. Zo is er behalve een kapsalon ook een pedicure aanwezig. Daarnaast bent u op loopafstand zo in de supermarkt. En met de duofiets kunt u met een vrijwilliger of familielid een ritje maken door de omgeving.



Contact

Wilt u meer informatie of hebt u vragen?
U kunt ons altijd bellen of mailen.

Algemeen

Telefoon

0800 288 36 89

E-mail

info@attentzorgenbehandeling.nl

Adres

Attent Zorg en Behandeling
Locatie Rhederhof, centrum voor wonen
met zorg en behandeling
Worth Rhedenseweg 45
6991 DV Rheden

Telefoon

088 990 1100

Website

attentzorgenbehandeling.nl